

TSN KR0526

KOREA AUTUMN

Jeonju - Seoul

31 ตุลาคม – 5 พฤศจิกายน 2569
(6 วัน 5 คืน)

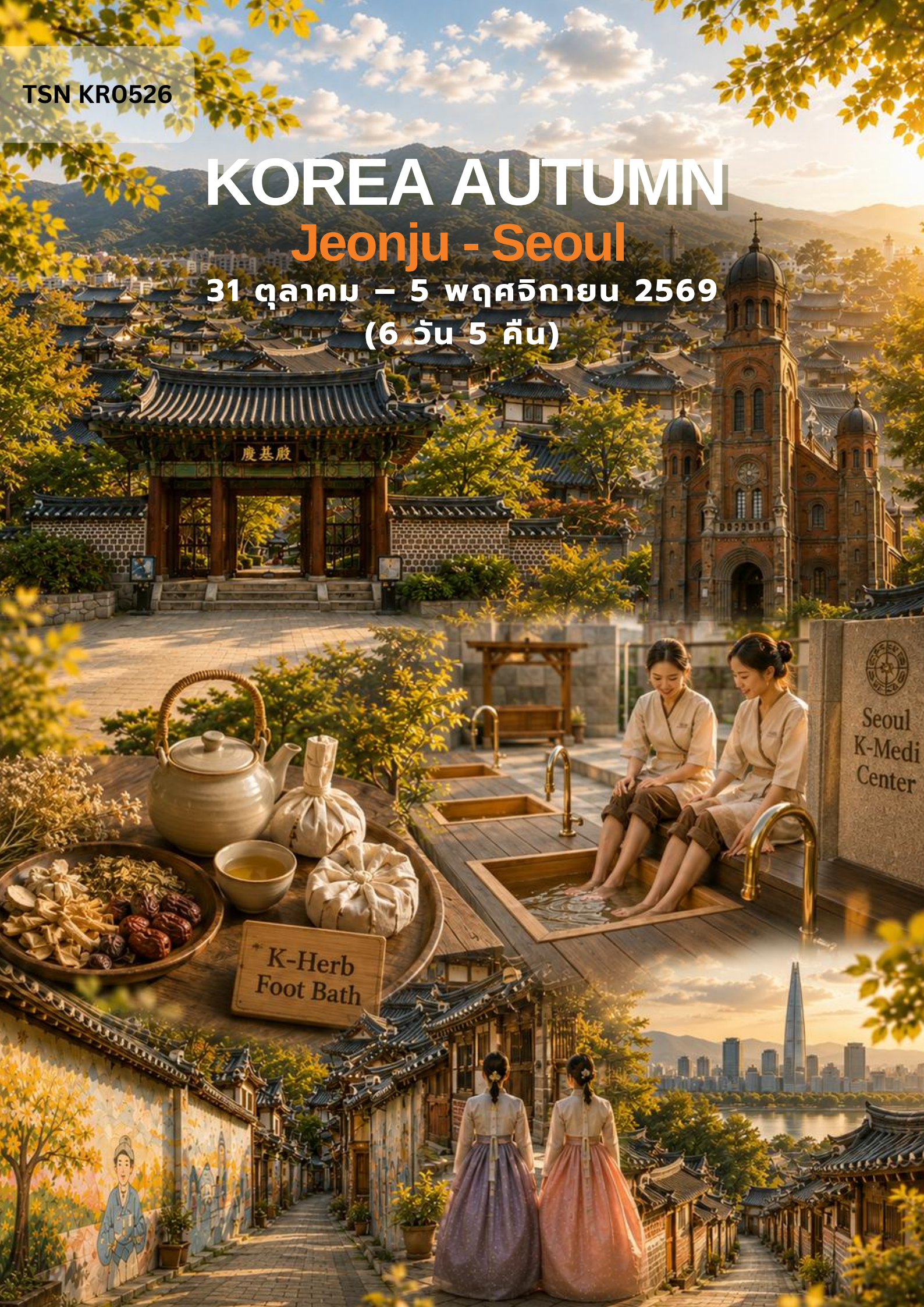

Seoul
K-Medi
Center

เกาหลี ฤดูใบไม้ร่วง (จอนจู - โซล)

31 ตุลาคม – 5 พฤศจิกายน 2569
(6 วัน 5 คืน)

ช่างภาพหลัก



ชื่อจริง : พี่เสือ ธนกร
ชื่อในวงการถ่ายภาพ : TheTigerEyes
แนวที่ถนัด : Travel Portrait, Landscape
Facebook : Tiger.Thanakorn
IG : thetigereyesphoto

















เดินทาง 8 - 12 ท่าน ต่อ กรุ๊ป

อัตราค่าบริการ : 57,500 บาท/ท่าน

ค่าบริการนี้ไม่รวม : ค่าตัวเครื่องบิน
และอาหารบางมื้อ

เกาหลี ฤดูใบไม้ร่วง (จองจู - โซล)

31 ตุลาคม – 5 พฤศจิกายน 2569 (6 วัน 5 คืน)
(รับสมาชิก 8-12 ท่าน)

วันที่	รายการท่องเที่ยว	เช้า	กลางวัน	เย็น	โรงแรมที่พัก
Day 1 ---- SAT 31 OCT	<ul style="list-style-type: none"> นัดพบคณะ ณ ท่าอากาศยานสุวรรณภูมิ Bangkok - Seoul BKK - ICN by KE 660 (09.40 - 17.05) 				Travelodge Myeongdong Namsan หรือใกล้เคียง
Day 2 ---- SUN 1 NOV	<p>Seoul - Jeonju</p> <ul style="list-style-type: none"> เดินทางไปเมืองจองจูด้วยรถไฟความเร็วสูง KTX Jeonju Sightseeing (Gyeonggijeon Shrine / Jeondong Cathedral / PNB Choco Pie Main Store) Jeonju Hanok Village Korean Traditional Ssanghwa Tea Experience 	 Hotel			(บ้านฮันอก) Sarangroo หรือ ใกล้เคียง
Day 3 --- MON 2 OCT	<p>Jeonju Cultural Experience</p> <ul style="list-style-type: none"> กิจกรรมสวมชุดฮันบก Hanbok Wearing Experience เที่ยวชมหมู่บ้านฮันอก Jeonju Hanok Village Jaman Mural Village K-Drama Location “Na Hee-do's House” Nanjang Museum แวะคาเฟ่ 				(บ้านฮันอก) Sarangroo หรือ ใกล้เคียง
Day 4 --- TUE 3 NOV	<p>Jeonju - Seoul</p> <ul style="list-style-type: none"> เดินทางไปกรุงโซลด้วยรถไฟความเร็วสูง KTX K-Herb Foot Bath & Bojewon K-Herb Experience ตึก 63 Sky พร้อมเก็บภาพ 				Amanti Hotel Seoul Hongdae หรือใกล้เคียง
Day 5 ---- WED 4 NOV	<p>Freeday in Seoul</p> <ul style="list-style-type: none"> แนะนำย่าน Apgujeong 	 Hotel			Amanti Hotel Seoul Hongdae หรือใกล้เคียง
Day 6 ---- THU 5 NOV	<ul style="list-style-type: none"> พักผ่อน หรือ ช้อปปิ้งตามอริยาศัย Seoul - Bangkok ICN-BKK by KE 659 (19.35-23.30) 	 Hotel			



สายการบินระหว่างประเทศ

BKK 31 ต.ค. 69 ✈️ ICN				ICN 5 พ.ย. 69 ✈️ BKK			
เที่ยวบิน	ออก	ถึง	ระยะเวลา	เที่ยวบิน	ออก	ถึง	ระยะเวลา
KE 660	09.40	17.05	5 ชม. 15 นาที	KE 659	19.35	23.30	5 ชม. 55 นาที

สมาชิกสามารถเลือกเดินทางต่างสายการบินได้ โดยไฟลท์ก้าไปจะต้องถึงก่อนหรือพร้อมกรุ๊ป และไฟลท์ก้ากลับจะต้อง ออกหลังหรือพร้อมกรุ๊ป

หากสมาชิกต้องการซื้อตั๋วเครื่องบินเอง กรุณาตรวจสอบกับเจ้าหน้าที่ว่ากริปปียืนยันการเดินทางแล้ว



เสาร์
31 ต.ค.
2569

Day 1 : Bangkok - Seoul (D)

- 06.30 น. นัดพบคณะ ณ ท่าอากาศยานสุวรรณภูมิ กรุงเทพฯ
- 09.40 น. ออกเดินทางไปยังท่าอากาศยานอินชอน กรุงโซล ประเทศเกาหลี โดยสายการบิน **Korean Air** เที่ยวบินที่ **KE 660**
- 17.05 น. เดินทางถึงท่าอากาศยานอินชอน กรุงโซล ประเทศเกาหลี (เวลาท้องถิ่นเร็วกว่าเวลาในประเทศไทย 2 ชั่วโมง)

เย็น รับประทานอาหารเย็น ณ ร้านอาหาร

ที่พัก คืนที่ 1 : Travelodge Myeongdong Namsan หรือใกล้เคียง



อาทิตย์
1 พ.ย.
2569

Day 2 : Transfer to Jeonju by KTX - Jeonju Old Town & Hanok Village Area (B/L/D)

เช้า รับประทานอาหารเช้า ณ โรงแรมที่พัก

- ออกเดินทางไปยังเมืองจอนจู (Jeonju) ด้วยรถไฟความเร็วสูง KTX (ใช้เวลาเดินทางประมาณ 2 ชั่วโมง)

เที่ยง รับประทานอาหารกลางวัน ณ ร้านอาหาร

- **Jeonju Sightseeing** จอนจู เมืองแห่งวัฒนธรรมและประวัติศาสตร์ของเกาหลี



- **Gyeonggijeon Shrine** ศาลเจ้าหลวงที่สร้างขึ้นเพื่อประดิษฐานพระบรมฉายาลักษณ์ของพระเจ้าแทโจ ผู้ก่อตั้งราชวงศ์โชซอน ถือเป็นสถานที่สำคัญทางประวัติศาสตร์และจิตวิญญาณของเมืองจอนจู



- **Jeondong Cathedral** โบสถ์คาทอลิกสไตล์โรมานเนสก์ สร้างขึ้นเพื่อรำลึกถึงผู้พลีชีพชาวคาทอลิกในยุคโชซอน และได้รับการขึ้นทะเบียนเป็นสมบัติแห่งชาติ

- **PNB Choco Pie Main Store** ร้านต้นตำรับของขนม Choco Pie แห่งเมืองจอนจู ที่ใช้วัตถุดิบสดใหม่และผลิตแบบโฮมเมดจนกลายเป็นของฝากชื่อดังของเกาหลี



ไม่ควรพลาดการชิม
Choco Pie สดใหม่จาก
เตา เลือกรสชาติพิเศษ
เฉพาะสาขาทันตำรับ

Credit : travelweekly-asia.com



Credit : travelweekly-asia.com



Credit : thetwirlingtraveler.nl

- **Jeonju Hanok Village** หมู่บ้านอันอกที่ใหญ่ที่สุดของเกาหลี รวบรวมบ้านโบราณกว่า 700 หลัง และเป็นศูนย์กลางการอนุรักษ์วัฒนธรรมเกาหลีดั้งเดิม เราสามารถเดินเล่นตามตรอกโบราณ ถ่ายภาพกับบ้านอันอก แวะร้านขนม คาเฟ่ และร้านงานฝีมือท้องถิ่น



- Korean Traditional Ssanghwa Tea Experience** สัมผัสวัฒนธรรมการดื่มชาสมุนไพรเกาหลีแบบดั้งเดิม "ซังฮวาซา" เครื่องดื่มที่มีประวัติยาวนานและได้รับความนิยมในฐานะเครื่องดื่มบำรุงสุขภาพ ลิ้มรสชาสมุนไพรสูตรดั้งเดิม **พร้อมเรียนรู้วัฒนธรรม Tea House** ของชาวเกาหลี (ไม่รวมในค่าทัวร์)



เย็น รับประทานอาหารเย็น ณ ร้านอาหาร

ที่พัก คืนที่ 2 : Sarangroo (บ้านอันอก) หรือใกล้เคียง



จันทร์
2 พ.ย.
2569

Day 3 : Hanbok Wearing Experience - Jeonju Hanok Village - Jaman Mural Village - K-Drama Location “Na Hee-do's House” - Nanjang Museum - Cafe (L/D)

เช้า รับประทานอาหารเช้า ตามอรรถาศัย

- **Hanbok Wearing Experience** สวมชุดฮันบก ชุดประจำชาติเกาหลี (ค่าเช่าชุด **ไม่รวมในค่าทัวร์**) เพื่อสัมผัสเสน่ห์ของวัฒนธรรมโซซอนอย่างแท้จริง พร้อมถ่ายภาพคู่กับหมู่บ้านฮันอกที่ **Jeonju Hanok Village** หมู่บ้านฮันอกที่ใหญ่ที่สุดของเกาหลี รวบรวมบ้านโบราณกว่า 700 หลัง และเป็นศูนย์กลางการอนุรักษ์วัฒนธรรมเกาหลีดั้งเดิม เราสามารถเดินเล่นตามตรอกโบราณ ถ่ายภาพกับบ้านฮันอก และร้านขนม คาเฟ่ และร้านงานฝีมือท้องถิ่น



Credit : blog.trazy.com





เที่ยง รับประทานอาหารกลางวัน ณ ร้านอาหาร

- **Jaman Mural Village** หมู่บ้านศิลปะบนเนินเขาที่เต็มไปด้วยภาพวาดสีสดใส งานสตรีทอาร์ต และคาเฟ่น่ารัก กลายเป็นจุดเช็คอินยอดนิยมของจอนจู เพลิดเพลินไปกับการเดินชมภาพวาดบนกำแพง ถ่ายภาพมุมเก๋ ๆ และแวะคาเฟ่วิวเมือง



- **K-Drama Location "Na Hee-do's House"** โลกชั้นถ่ายทำบ้านของ "นา ฮีโด" จากซีรีส์ชื่อดัง Twenty Five Twenty One ที่ยังคงบรรยากาศเหมือนในฉากจริง

- **Nanjang Museum** พิพิธภัณฑ์ย้อนยุคที่จำลองวิถีชีวิตชาวเกาหลีในช่วงปี 1970-1980 ผ่านร้านค้าของใช้ และบรรยากาศเมืองในอดีต



เย็น รับประทานอาหารเย็น ณ ร้านอาหาร
ที่พัก คืนที่ 3 : Sarangroo (บ้านฮันอก) หรือใกล้เคียง

อังคาร
3 พ.ย.
2569

Day 4 : Transfer to Seoul by KTX - K-Herb Wellness Experience - 63 Sky Building (D)

เช้า รับประทานอาหารเช้า ตามอัธยาศัย

- ออกเดินทางไปยังเมืองจองจู (Jeonju) ด้วยรถไฟความเร็วสูง KTX (ใช้เวลาเดินทางประมาณ 2 ชั่วโมง)

เที่ยง รับประทานอาหารกลางวัน อิสระในสถานีรถไฟ



Credit : tatlerasia.comtatlerasia.com

- **K-Herb Foot Bath** สัมผัสการแช่เท้าด้วยสมุนไพรเกาหลี ผ่อนคลายความเมื่อยล้า พร้อมเรียนรู้ภูมิปัญญาการดูแลสุขภาพแบบดั้งเดิมของชาวเกาหลี
- **Bojewon K-Herb Experience** สัมผัสศาสตร์การแพทย์แผนเกาหลี ผ่านการเรียนรู้สมุนไพร การดูแลสุขภาพแบบดั้งเดิม และกิจกรรม Wellness ที่สืบทอดจากภูมิปัญญาราชวงศ์โชซอน





63 Sky Building หนึ่งในแลนด์มาร์กสำคัญของกรุงโซล มองเห็นวิวแม่น้ำฮันและตัวเมืองแบบพาโนรามาชมวิวกองโซลจากมุมสูง นอกจากนี้วิวทิวทัศน์แล้ว บนชั้นนี้ยังทำหน้าที่เป็นพิพิธภัณฑ์ศิลปะ จัดแสดงนิทรรศการศิลปะร่วมสมัย งานภาพถ่าย และผลงานของศิลปินชื่อดังหมุนเวียนกันไป



เย็น รับประทานอาหารเย็น ณ ร้านอาหาร

ที่พัก คืนที่ 4 : Amanti Hotel Seoul Hongdae หรือใกล้เคียง



พุธ
4 พ.ย.
2569

Day 5 : Freeday (B)

เช้า รับประทานอาหารเช้า ณ โรงแรมที่พัก

- **Freeday** อิสระหนึ่งวัน ให้ท่านได้เดินเล่นหรือช้อปปิ้งในย่านฮิตได้อิสระ หนึ่งย่านที่แนะนำคือ **Apgujeong** ย่านไลฟ์สไตล์สุดหรูของกรุงโซล แหล่งรวมแฟชั่น ร้านบูติก คาเฟ่ดีไซน์สวย และคลินิกความงามระดับพรีเมียม

เที่ยง รับประทานอาหารกลางวัน ตามอรรถาศัย

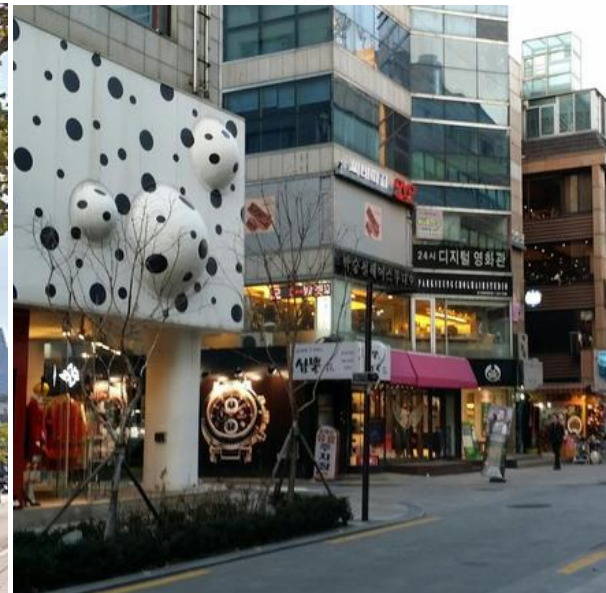

เย็น รับประทานอาหารเย็น ตามอรรถาศัย

ที่พัก คืนที่ 5 : Amanti Hotel Seoul Hongdae หรือใกล้เคียง

พฤษภาคม
5 ต.ค.
2569

Day 6 : อิสระช่วงเช้า - Seoul - Bangkok (B/L)

เช้า รับประทานอาหารเช้า ณ โรงแรมที่พัก

- **อิสระช่วงเช้า** ให้ท่านพักผ่อนตามอัธยาศัย หรือช้อปปิ้งก่อนเดินทางกลับ

ที่พักตั้งอยู่ในย่านองแด ย่านไลฟ์สไตล์และแฟชั่นสุดคึกคักของกรุงโซล รายล้อมด้วยร้านแฟชั่น คาเฟ่ และร้านอาหารสุดฮิตตลอดทั้งวัน จึงเป็นที่นิยมในการช้อปปิ้งสินค้าแฟชั่นและเครื่องสำอาง

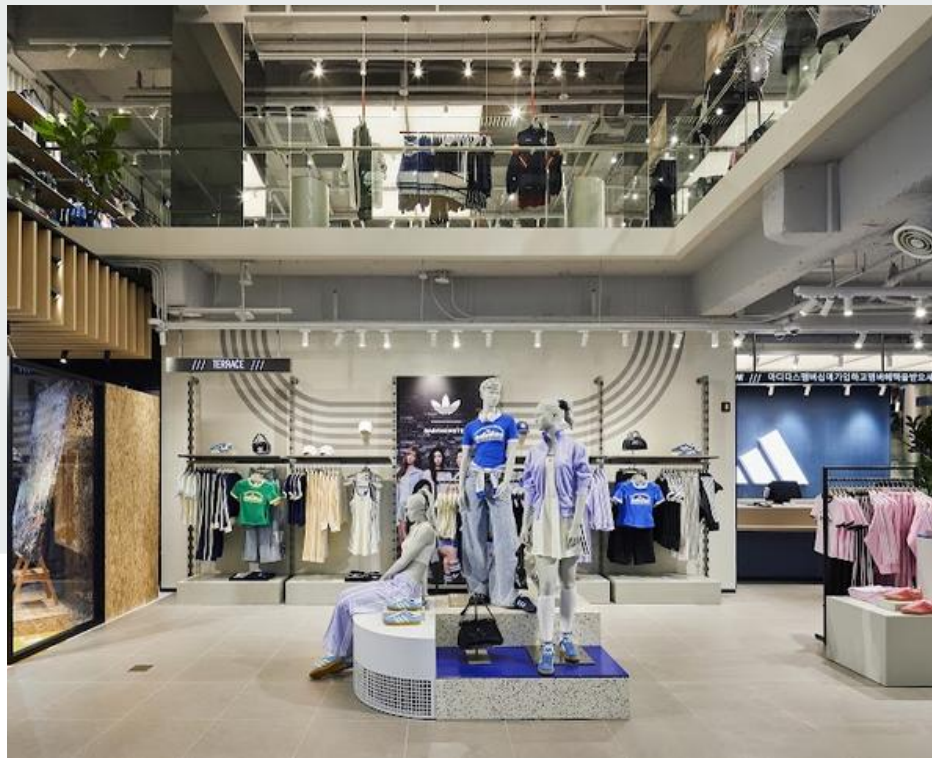

เที่ยง รับประทานอาหารกลางวัน ณ ร้านอาหาร

- เดินทางไปยังท่าอากาศยานอินชอน กรุงโซล ประเทศเกาหลี

19.35 น. ออกเดินทางไปท่าอากาศยานสุวรรณภูมิ กรุงเทพฯ
โดยสารการบิน **Korean Air** เที่ยวบินที่ **KE 659**

23.30 น. เดินทางถึงกรุงเทพฯ โดยสวัสดิภาพ

อาหาร

- ค่าใช้จ่ายนี้รวมค่าอาหารบางมื้อ โดยแต่ละวันได้ระบุอาหารรวมอยู่ในคำกริปแล้ว (B=อาหารเช้า / L=อาหารกลางวัน / D=อาหารเย็น)
- ค่าใช้จ่ายนี้ไม่รวมค่าเครื่องดื่มและของว่าง ในคาเฟ่ที่ไปถ่ายภาพ

โรงแรมที่พัก

คืนที่ 1 : TRAVELODGE MYEONGDONG NAMSAN
หรือใกล้เคียง | ห้องละ 2 ท่าน

คืนที่ 2 : SARANGROO หรือใกล้เคียง | ห้องละ 2 ท่าน

คืนที่ 3 : SARANGROO หรือใกล้เคียง | ห้องละ 2 ท่าน

คืนที่ 4 : AMANTI HOTEL SEOUL HONGDAE
หรือใกล้เคียง | ห้องละ 2 ท่าน

คืนที่ 5 : AMANTI HOTEL SEOUL HONGDAE
หรือใกล้เคียง | ห้องละ 2 ท่าน

เงื่อนไขการจองและการชำระเงิน

1. หลังจากท่านจองกริปและชำระมัดจำแล้ว หมายถึง ท่านยอมรับเงื่อนไขและรายละเอียดที่บริษัทแจ้งไว้ทั้งหมด
2. เนื่องจากรายการเดินทางเป็นแบบเหมาจ่าย บริษัทสงวนสิทธิ์ไม่คืนเงินในกรณีที่ท่านถูกปฏิเสธการเข้าและออกประเทศ

สงวนสิทธิ์ไม่รับจองทัวร์สำหรับผู้เดินทางต่อไปนี้

- ผู้ที่ไม่ชอบกิจกรรมการถ่ายภาพ
- ผู้สูงอายุที่ไม่สามารถดูแลตนเองได้ หรือต้องใช้วีลแชร์ เนื่องจากกริปถ่ายภาพต้องใช้เวลาเดินเท้ามาก
- บุคคลไร้ความสามารถ
- เด็กที่มีอายุระหว่างแรกเกิดถึง 10 ปี

อัตราค่าบริการ : 57,500 บาท/ท่าน

วันเดินทาง	จำนวน (คน)	ค่าบริการ (บาท)	พักเดี่ยวเพิ่ม (บาท)	ชำระมัดจำ (บาท)	ชำระส่วนที่เหลือ (บาท)
31 ตุลาคม - 5 พฤศจิกายน 2569	8-12	57,500	14,500	25,000 ในวันจอง	ภายใน 30 กันยายน 2569

- วันที่จอง : ชำระมัดจำงวดแรก 25,000 บาท
พร้อมแจ้งชื่อ เบอร์โทรศัพท์ และส่งสำเนา PASSPORT
- ชำระส่วนที่เหลือทั้งหมด ภายในวันที่ 30 กันยายน 2569
- พักเดี่ยวชำระเพิ่ม 14,500 บาท
- ราคาสำหรับกรุ๊ปขั้นต่ำ 8 ท่าน หากจำนวนมีการปรับเปลี่ยน ราคาอาจจะมีการเปลี่ยน
- รายการอาจมีการปรับเปลี่ยนตามความเหมาะสม
- ชำระด้วยบัตรเครดิตค่าทริปเต็มจำนวน ไม่ชาร์จเพิ่ม
- หากลูกค้าชำระค่าใช้จ่ายในการเดินทางไม่ตรงเวลา ทางบริษัทขอสงวนสิทธิ์
ไม่คืนมัดจำให้กับลูกค้า พร้อมยกเลิกการเดินทางของท่าน

การยกเลิกทริปโดยลูกค้า

วันเดินทาง	หักมัดจำ 20,000 บาท	*ไม่สามารถคืนเงิน ที่ชำระมาได้ทั้งหมด
31 ตุลาคม - 5 พฤศจิกายน 2569	ยกเลิกตั้งแต่ 7 กรกฎาคม - 29 กันยายน 2569	ยกเลิกตั้งแต่ 30 กันยายน 2569 - วันเดินทาง

- ยกเลิกตั้งแต่วันที่ 7 กรกฎาคม - 29 กันยายน 2569 หักมัดจำ 20,000 บาท
- ยกเลิกตั้งแต่วันที่ 30 กันยายน 2569 – วันเดินทาง ไม่สามารถคืนเงินที่ชำระมาได้ทั้งหมด
- หากลูกค้าไม่สามารถเดินทางได้เนื่องจากติดเชื้อ COVID-19 หรือเป็นกลุ่มเสี่ยงสูง หรือเหตุผลส่วนตัวอื่นๆ สามารถมอบสิทธิ์หรือขายสิทธิ์ให้ท่านอื่นเดินทางแทนได้
- แต่ไม่สามารถยกเลิกการเดินทางได้ตามเงื่อนไขการจอง / การเปลี่ยนชื่อผู้เดินทาง ของตัวเครื่องบิน ขึ้นอยู่กับเงื่อนไขของตัวที่ท่านซื้อไว้
- **บริษัทขอสงวนสิทธิ์ในการยกเลิกทริป หรือเปลี่ยนแปลงราคาค่าทริปในกรณีที่ผู้เดินทางน้อยกว่า 8 ท่าน**
- ลูกค้าที่ไม่สามารถปฏิบัติตามเงื่อนไขการจองข้อใดข้อหนึ่ง ถือว่ายินยอมในการยกเลิกการเดินทาง

การยกเลิกทริปโดยบริษัท

ในกรณีที่ทริปต้องถูกยกเลิกการเดินทางด้วยเหตุปัจจัยต่างๆ เช่น เกิดโรคระบาดร้ายแรง เกิดการก่อการร้าย เกิดความไม่สงบ เกิดการประท้วง เกิดจากภัยธรรมชาติทำให้ไม่สามารถเดินทางได้ หรือเหตุอื่น ๆ ที่ถือว่า เป็นเหตุสุดวิสัย โดยถือว่า การตัดสินใจ ยกเลิกการเดินทางเป็นสิทธิ์ขาดของทางบริษัท ทางบริษัทยินดีที่จะคืน ค่าทริปที่ลูกค้าจ่ายมาทั้งหมด และจะดำเนินการขอ REFUND ค่าตัวเครื่องบิน ให้ลูกค้าตามเงื่อนไขของ สายการบิน

ค่าบริการนี้รวม

- ค่าโรงแรมที่พักรวมทั้งสิ้น 5 คืน
- ค่าอาหารตามที่ระบุในโปรแกรม
- ค่ารถและยานพาหนะต่างๆ ที่ใช้เดินทาง
- ค่าน้ำมัน ค่าที่จอดรถ
- ค่าเจ้าหน้าที่และพนักงานท้องถิ่น
- หัวหน้าทัวร์และช่างภาพจากไทย
- ค่าทิปพนักงานท้องถิ่นและพนักงานขับรถ
- ค่าธรรมเนียมเข้าชมสถานที่ท่องเที่ยว และกิจกรรม ตามที่ระบุในโปรแกรม
- ค่าประกันอุบัติเหตุคุ้มครองในระหว่างการเดินทาง คุ้มครองในวงเงินท่านละ 1,000,000 บาท ค่ารักษาพยาบาลกรณีเกิดอุบัติเหตุวงเงินท่านละ 200,000 บาท ตามเงื่อนไขของกรมธรรม์

*** ค่าใช้จ่ายต่างๆ เป็นการเหมาจ่าย หากท่านยกเลิกโปรแกรมท่องเที่ยวใดๆ จะไม่สามารถขอคืนเงินเป็นรายการได้ เนื่องจากทางบริษัทมีการจ่ายล่วงหน้าไปทั้งหมดแล้ว ***

ค่าบริการนี้ไม่รวม

- ตัวเครื่องบินระหว่างประเทศ (ไป-กลับ กรุงเทพฯ – โซล)
- ค่าเช่าชุดอันบก
- ค่าอาหารและเครื่องดื่มในคาเฟ่
- ค่าทำหนังสือเดินทาง และวัคซีนพาสปอร์ต
- ค่าธรรมเนียมเข้าเยี่ยมชมสถานที่ต่างๆ นอกเหนือจากที่ระบุ
- ค่าใช้จ่ายอื่นๆ นอกเหนือรายการ เช่น ค่าเครื่องดื่ม มินิบาร์ ค่าโทรศัพท์ และอื่นๆ เช่น ค่าชกรีด
- ค่าธรรมเนียมในการยื่นใบอนุญาตสำหรับชาวต่างด้าวที่กลับเข้าประเทศ
- ค่าภาษีมูลค่าเพิ่ม 7% และค่าหักภาษี ณ ที่จ่าย 3% ซึ่งต้องจ่ายเพิ่มจากราคาค่าทัวร์
- ค่าตรวจ RT-PCR ก่อนและหลังเดินทางไปต่างประเทศ และที่พักหลังจากกลับมาจากต่างประเทศ
- ค่าใช้จ่ายอื่นๆ ที่อาจเกิดขึ้นโดยไม่ได้คาดหมาย

การชำระเงินค่าทริป : หากสนใจร่วมเดินทาง สามารถติดต่อสอบถามได้ที่
LINE ID: @ALLIMPREZZ

หมายเหตุ

- บริษัทขอสงวนสิทธิ์ในการเปลี่ยนแปลงการท่องเที่ยว กรณีเกิดเหตุจำเป็น สุดวิสัย เช่น การล่าช้าของสายการบิน, การนัดหยุดงาน, ภัยธรรมชาติ, การก่อจลาจล, อุบัติเหตุ, โศคราะห์ร้ายแรง ฯลฯ ทั้งนี้จะคำนึงถึงประโยชน์และจะรักษาผลประโยชน์ของท่านไว้ให้ได้มากที่สุด
- เนื่องจากการท่องเที่ยวนี้เป็นการชำระแบบเหมาจ่ายกับบริษัทตัวแทนในต่างประเทศ ท่านไม่สามารถที่จะเรียกร้องเงินคืนในกรณีที่ท่านปฏิเสธหรือสละ สิทธิ์ในการใช้บริการนั้นที่ทางทัวร์จัดให้ ยกเว้นจะตกลงกันเป็นกรณีพิเศษ
- กรณีเกิดความผิดพลาดจากตัวแทน หรือหน่วยงานที่เกี่ยวข้อง จนมีการยกเลิก ล่าช้า เปลี่ยนแปลง การบริการจากสายการบิน บริษัทขนส่ง หรือหน่วยงานที่ให้บริการ บริษัทจะดำเนินการโดยสุดความสามารถที่จะจัดบริการทัวร์อื่นทดแทนให้ แต่จะไม่คืนเงินให้สำหรับค่าบริการนั้นๆ
- มีคฤศกของบริษักร ไม่มีสิทธิ์ในการให้คำสัญญาใด ๆ ทั้งสิ้นแทนบริษัทฯ นอกจากมีเอกสารลงนามโดยผู้มีอำนาจของบริษักรกำกับเท่านั้น
- บริษักรและตัวแทนของบริษักรขอสงวนสิทธิ์ที่จะเปลี่ยนแปลงรายการทัวร์ตาม ความเหมาะสม ให้สอดคล้องกับสถานการณ์ ข้อจำกัดด้านภูมิอากาศ และเวลา ณ วันที่เดินทางจริง ทั้งนี้ทางบริษักรฯ จะยึดถือและคำนึงถึงความปลอดภัย รวมถึงประโยชน์สูงสุดของลูกค้ำส่วนมากเป็นสำคัญ

เงื่อนไขนอกเหนือความรับผิดชอบ

- บริษักรรับเฉพาะผู้มีวัตถุประสงค์เดินทางเพื่อท่องเที่ยวเท่านั้น การเดินทางของผู้เดินทางด้วยวัตถุประสงค์แอบแฝงอื่นๆ เช่น การไปค้าแรงงาน การค้า ประเวณี การค้ามนุษย์ การขนส่งสินค้าหนีภาษี การขนยาเสพติด การโจรกรรม การขนอาวุธสงคราม การก่อการร้าย และอื่นๆที่เข้าข่ายผิด กฎหมาย ผิดศีลธรรมอันดี บริษักรฯ มิได้มีส่วนรู้เห็นเกี่ยวข้อง หรือมีส่วน ต้องรับผิดชอบใดๆ กับการกระทำดังกล่าวทั้งสิ้น

- หากผู้เดินทางถูกเจ้าหน้าที่ตรวจคนเข้าเมืองของประเทศนั้นๆ ปฏิเสธการเข้า - ออกเมือง ด้วยเหตุผลใดๆ ก็ตาม ถือเป็นเหตุผลซึ่งอยู่นอกเหนืออำนาจ และความรับผิดชอบของบริษัท ทางบริษัทขอสงวนสิทธิ์ที่จะไม่รับผิดชอบ คืนเงินทั้งหมด (กริปต่างประเทศ)
- บริษัทจะไม่รับผิดชอบในกรณีที่เกิดการตรวจคนเข้าเมืองของประเทศไทยงดออกเอกสารเข้าเมืองให้กับชาวต่างชาติ หรือคนต่างด้าวที่พำนักอยู่ในประเทศไทย แต่จะทำหน้าที่ช่วยเหลือเจรจา อำนาจสิทธิ์ขาดเป็นของทางกองตรวจ คนเข้าเมือง (กริปต่างประเทศ)
- ผู้เดินทางต้องใช้วิจารณญาณส่วนตัวและรับผิดชอบต่อการตัดสินใจในการเลือกซื้อสินค้าต่างๆ ในระหว่างการเดินทางท่องเที่ยวด้วยตัวท่านเอง บริษัท จะไม่สามารถรับผิดชอบใด ๆ หากเกิดความไม่พึงพอใจในสินค้าที่ผู้เดินทางได้ ซื้อระหว่างการเดินทางท่องเที่ยวนี้
- ผู้เดินทางต้องรับผิดชอบต่อการจัดเก็บ และดูแลทรัพย์สินส่วนตัว ของมีค่า ต่าง ๆ อย่างระมัดระวัง บริษัทจะไม่สามารถรับผิดชอบใด ๆ หากเกิดการสูญหายของ ทรัพย์สินส่วนตัว ของมีค่าต่าง ๆ ระหว่างการเดินทางท่องเที่ยว อันมีสาเหตุมาจากผู้เดินทาง
- บริษัทจะไม่รับผิดชอบต่อการสูญหายของทรัพย์สิน และสัมภาระระหว่างการเดินทางอันมีสาเหตุมาจากสนามบิน สายการบิน บริษัทขนส่ง โรงแรม หรือการโจรกรรม แต่จะทำหน้าที่เป็นตัวแทนในการเรียกร้องค่าชดใช้ให้กับ ผู้เดินทาง
- บริษัทขอสงวนสิทธิ์ที่จะไม่รับผิดชอบต่อค่าเสียหายในเหตุการณ์ที่เกิดจากการยกเลิกหรือความล่าช้าของสายการบิน ภัยธรรมชาติ การนัดหยุดงาน การจลาจล การปฏิวัติ รัฐประหาร ที่อยู่นอกเหนือการควบคุมของทางบริษัท หรือ ค่าใช้จ่ายเพิ่มเติมที่เกิดขึ้นทางตรง หรือทางอ้อม เช่น การเจ็บป่วย การถูกทำร้าย การสูญหาย ความล่าช้า หรือ จากอุบัติเหตุต่างๆ
- บริษัทขอสงวนสิทธิ์ที่จะไม่รับผิดชอบต่อใดๆ ต่อการไม่เป็นไปตามความ คาดหวัง และความไม่พึงพอใจของผู้เดินทาง ที่เกี่ยวข้องกับ สภาพธรรมชาติ ภูมิอากาศ ฤดูกาล ทัศนียภาพ วัฒนธรรม วิถีและพฤติกรรมของประชาชนในประเทศที่เดินทางไป